

سیستم عامل مورد نیاز برای نصب نرم افزار آموزشگاه School

- 1) Windows 7 Service Pack 1 Ultimate
- 2) Windows 8 enterprise
- 3) Windows 10 enterprise

ابتدا باید تنظیمات ذیل را در ویندوز انجام دهید

Control panel>User Accounts>Change user account

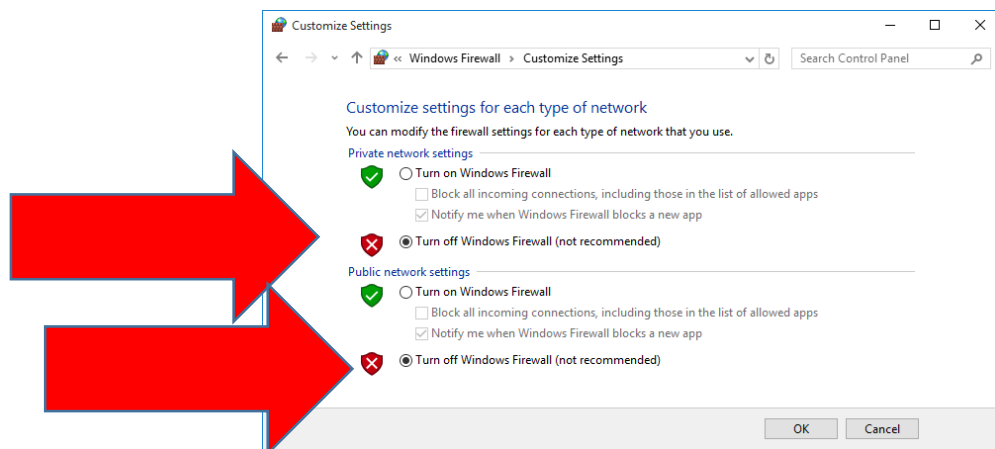
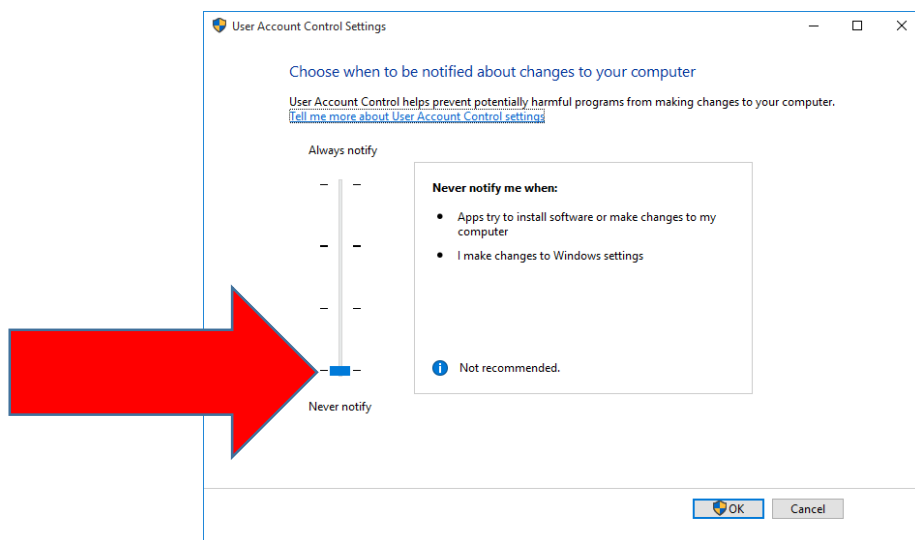

غیر فعال سازی Firewall windows

در صورت وجود آنتی ویروس، Firewall آنتی ویروس را غیر فعال سازید

سپس یک بار، سیستم را راه اندازی مجدد نمایید.

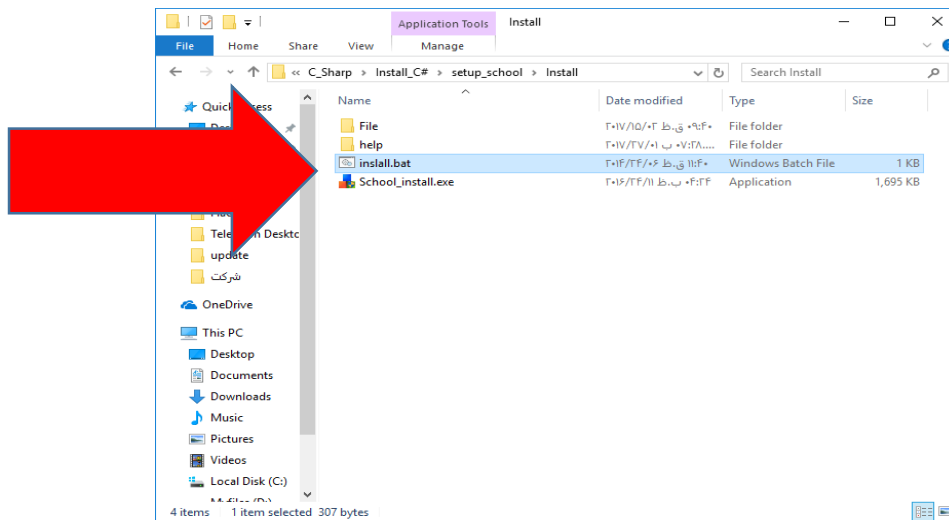

اجرای فایل Install

در صورت عدم نصب microsoft.net framework 4.5.1 نصب انجام خواهد شد.



چهار مرحله فوق را به ترتیب انجام دهید.

نکته : با توجه به اینکه نرم افزار شما تک کاربر و یا تحت شبکه است ، SQL Server مخصوص آن را طبق راهنمای نصب که در CD موجود می باشد نصب نمایید.

مرحله چهارم نیز با توجه به تک کاربر و یا تحت شبکه بودن نرم افزار شما باید انجام شود.

پس از نصب کامل تنظیمات School1 Shortcut را روی

Run this program as an administrator تنظیم نمایید.

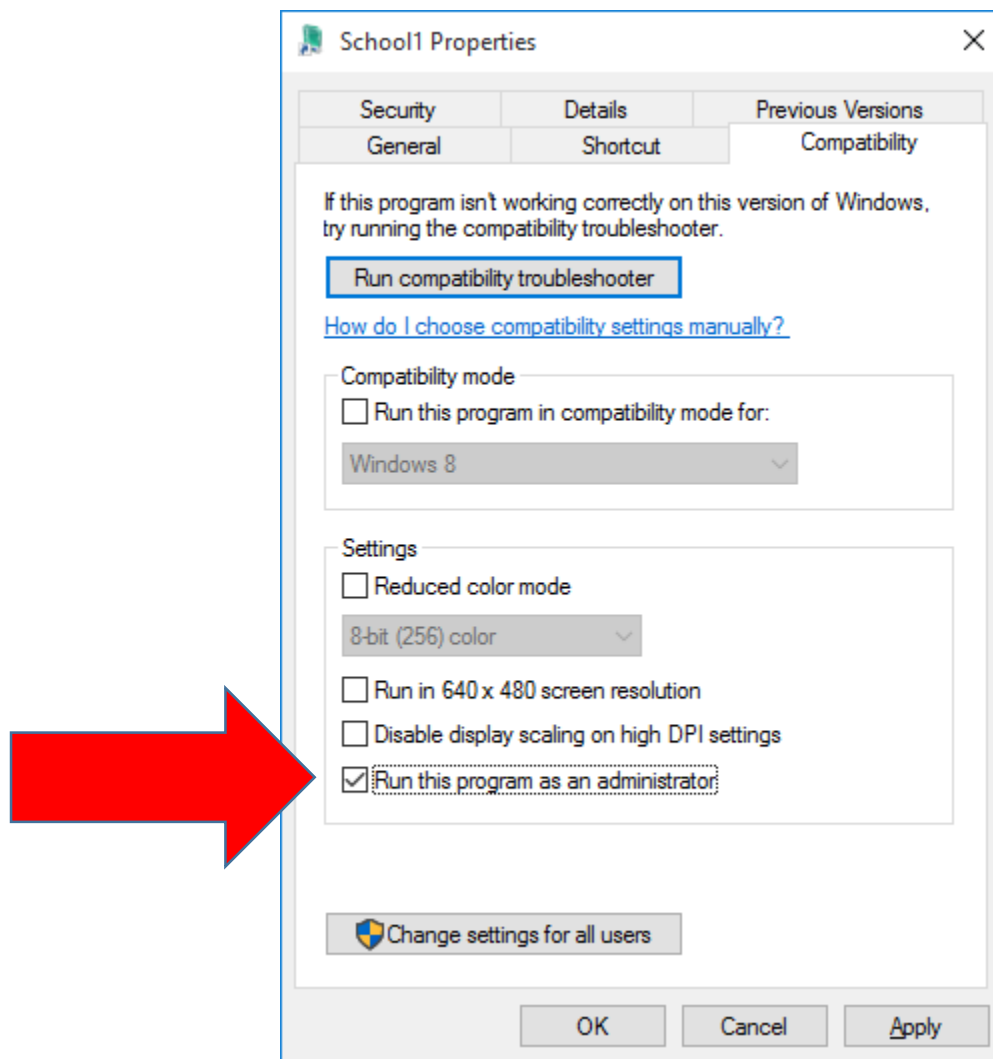

توجه: در نسخه تحت شبکه Sql server فقط باید در سیستم server نصب شود. جهت نصب در سیستم های client، فقط مرحله ۲ نیاز می باشد.

سپس برنامه را اجرا نمایید.

تنظیمات اولیه ارتباط با بانک اطلاعاتی و قفل سخت افزاری را انجام دهید.

تنظیمات پایه سیستم

بررسی اتصالات قفل سخت افزاری

مسیر اتصال قفل: 127.0.0.1

بررسی اتصال قفل سخت افزاری

بررسی اتصالات بانک اطلاعاتی

مسیر بانک اطلاعاتی: 127.0.0.1

نام بانک اطلاعاتی: School_data

نام کاربری بانک اطلاعاتی: sa

رمز بانک اطلاعاتی:

بررسی نسخه تگ کاربر

بررسی نسخه تحت شبکه و مدیریتی

پیش فرض

ذخیره

مسیر قفل سخت افزاری : نام کامپیوتری است که قفل سخت افزاری روی آن وصل می باشد.
مسیر بانک اطلاعاتی : نام کامپیوتری است که sql server روی آن نصب شده است.
نام بانک اطلاعاتی و نام کاربری و رمز بانک اطلاعاتی را تغییر ندهید.
جهت صحت اتصال میتوانید از دکمه های بررسی استفاده نمایید.
در صورت برقراری اتصال قفل سخت افزاری و بانک اطلاعاتی، دکمه ذخیره را بزنید.
در نسخه تگ کاربر : ۱,۰,۰,۱۲۷ را برای هر دو مسیر در نظر بگیرید.

[دانلود راهنمای نصب نرم افزار آموزشگاه](#)

پیامها

مسیر قفل سخت افزاری : نام کامپیوتری است که قفل سخت افزاری روی آن وصل می باشد.

مسیر بانک اطلاعاتی : نام کامپیوتری است که sql server روی آن نصب شده است.

نام بانک اطلاعاتی و نام کاربری و کلمه عبور را تغییر ندهید.

جهت صحت اتصال میتوانید از دکمه های بررسی استفاده نمایید.

در صورت برقراری اتصال قفل سخت افزاری و بانک اطلاعاتی، دکمه ذخیره را بزنید.

در نسخه تگ کاربر : 127.0.0.1 را برای هر دو مسیر در نظر بگیرید.

توجه : موارد درج شده در راهنما برای مثال است

مشخصات شعبه

شماره شعبه: ۱۰۰۰۷

نام شعبه: نام آموزشگاه

نام موسس:

نام مدیر ۱:

نام مدیر ۲:

آدرس: نشانی

شماره تلفن ۱: ۰۲۱

شماره تلفن ۲:

شماره تلفن ۳:

شماره همراه:

وب سایت:

توضیحات:

استان:

شهر:

درج اسناد

ثبت تغییرات

درج

پیامها

اطلاعات شعبه را وارد و دکمه درج را بزنید.

مدیریت کاربران

مشخصات اصلی:

نام کاربری: admin

کلمه عبور:

تکرار کلمه عبور:

توضیحات:

سطح دسترسی:

درج

ویرایش

حذف

جزئیات فرم

جستجو

فعال / غیر فعال

چاپ

استخراج

گزارشات

گزارشات مالی

گزارشات برنامه

حسابدار

ویرایش تاریخ

درج قبوض

آبازداد

آزمون مجازات

ارسال SMS

پشتیبان گیری

تنظیمات سیستم

دسترسی به کاربران

درج

ثبت تغییرات

جستجو

جدید

پیامها

یک نام کاربری برای سیستم درج نمایید.

ورود به سیستم

دسترسی به سیستم

نام کاربری: admin

رمز عبور:

من رمز عبور را نمی دانم

اتصرف

ورود

با همان نام کاربری وارد سیستم شوید.

سیستم جامع موسسات آموزشی School

ثبت اطلاعات | استعلام و جستجو | گزارشات | ابزارها | راهنما



جهت بروز رسانی نرم افزار روی گزینه برچم کلیک کنید

نام آموزشگاه

کد نرم افزار : ۱۰۱ : نسخه : ۲,۳,۰,۰,۰ نام کاربر : admin کد شعبه : ۱۰۰۰۷ : پشتیبانی تا : ۱۳۹۷/۰۲/۲۰

www.Tncoltd.com

جهت فعال سازی نرم افزار، نیاز به بروز رسانی نرم افزار می باشد.

در صورت بروز خطا در بروز رسانی به تنظیمات بروز رسانی مراجعه فرمایید.

سیستم جامع موسسات آموزشی School

ثبت اطلاعات | استعلام و جستجو | گزارشات | ابزارها | راهنما

برنامه کلاسها



گروه تراشه نگار جهت فروش نرم افزار آموزشگاه، نماینده فروش می پذیرد. جهت کسب اطلاعات بیشتر با ۰۹۱۹۹۰۰۸۸۰۶ در تماس باشید

نام آموزشگاه

کد نرم افزار : ۱۰۱ : نسخه : ۲,۳,۰,۰,۰ نام کاربر : admin کد شعبه : ۱۰۰۰۷ : پشتیبانی تا : ۱۳۹۷/۰۲/۲۰

www.Tncoltd.com

توجه: لطفا در ورود اطلاعات پایه دقت فرمایید، در صورت ثبت نام امکان حذف اطلاعات پایه وجود نخواهد داشت.

مشخصات پرسنل را وارد نمایید.

وارد منوی ثبت اطلاعات - مدیریت پرسنل و کاربران - مدیریت پرسنل شوید.

مشخصات پرسنل

تصویر

کد ملی:

نام:

نام خانوادگی:

نام پدر:

تاریخ تولد:

محل صدور:

وضعیت تاهل:

تاریخ پایان کار:

تاریخ شروع به کار:

شماره تلفن ۱:

شماره تلفن ۲:

شماره همراه:

آدرس:

پست الکترونیکی:

توضیحات:

نام کاربری:

لست پرسنل

انتخاب	شماره	نام و نام خانوادگی
--------	-------	--------------------

ارسال پیام کوتاه

استخراج تصاویر

کارت RFID

درج کاربر جدید

جزئیات سمت

درج اسناد

حذف

ثبت تغییرات

درج

ثبت کننده

جدید

پیامها

جهت درج سمت های گوناگون از دکمه جزئیات سمت استفاده نمایید.

مشخصات سمتها

سمت:

توضیحات:

انتخاب	شماره	عنوان سمت	توضیحات
<input type="checkbox"/>	۱	مدیر	
<input type="checkbox"/>	۲	فریبی	

حذف

ثبت تغییرات

درج

جدید

ذخیره سازی انجام شد.

وارد منوی ثبت اطلاعات - امور کلاسها - اطلاعات پایه شوید،

وضعیت را روی ترم قرار دهید و حداقل یک ترم ایجاد نمایید.

برای موسسات زبان و موسساتی که ترم دارند: **ترم یک ، ترم دوم ، ترم سوم و ...** ثبت نمایید.

برای موسسات علمی و مدارس : **نیم سال اول ۹۸ ، نیم سال دوم ۹۸ و ...** ثبت نمایید.

برای موسساتی که ترم ندارند برای تفکیک فصول ثبت نام : **تابستان ۹۸ ، زمستان ۹۸ و ...** یا **سال ۹۸ ، سال ۹۹ و ...** ثبت نمایید.

مشخصات اصلی

وضعیت: **ترم**

عنوان: **تابستان ۹۶**

توضیحات:

انتخاب	شماره	عنوان	توضیحات
<input checked="" type="checkbox"/>	۱	تابستان ۹۶	
<input type="checkbox"/>	۲	زمستان ۹۶	
<input type="checkbox"/>	۳	سال ۹۶	

درج ثبت تغییرات حذف پیامها

وضعیت را روی رشته قرار دهید و رشته های موسسه خود را درج نمایید.

مشخصات اصلی

وضعیت: **رشته**

عنوان:

توضیحات:

انتخاب	شماره	عنوان	توضیحات
<input checked="" type="checkbox"/>	۱	کامپیوتر	
<input type="checkbox"/>	۲	حسابداری	
<input type="checkbox"/>	۳	زبان انگلیسی	
<input type="checkbox"/>	۴	زبان فرانسه	
<input type="checkbox"/>	۵	روانشناسی	

درج ثبت تغییرات حذف پیامها

وضعیت را روی کلاس فیزیکی قرار دهید و اتاق ها و کارگاه های موجود در موسسه خود را درج نمایید.

اطلاعات پایه

مشخصات اصلی

وضعیت:

عنوان:

توضیحات:

توجه:

- * کلاس فیزیکی: تعداد اتاق های موجود در موسسه است که جهت برگزاری کلاس مورد استفاده قرار میگیرند.
- * در سیستم حداقل یک ترم و یک رشته و یک کلاس فیزیکی نیاز است.
- * در صورت ایجاد ترم جدید، درج دروس در آن ترم اجباری.
- * توصیه میشود در صورت تغییر در شهریه ها یک ترم جدید ایجاد شود.

انتخاب	شماره	عنوان	توضیحات
<input type="checkbox"/>	۱	سایت A	
<input type="checkbox"/>	۲	سایت B	
<input type="checkbox"/>	۳	کارگاه زبان	
<input type="checkbox"/>	۴	کارگاه کامپیوتر	

ذخیره سازی انجام شد.

جذب ثبت کننده جدید

وضعیت را روی مقطع قرار دهید و در صورت وجود مقطع در موسسه، آنها را درج نمایید و در صورتی که مقطع در موسسه ندارید یک مقطع به نام پایه درج نمایید.

اطلاعات پایه

مشخصات اصلی

وضعیت:

عنوان:

توضیحات:

توجه:

- * کلاس فیزیکی: تعداد اتاق های موجود در موسسه است که جهت برگزاری کلاس مورد استفاده قرار میگیرند.
- * در سیستم حداقل یک ترم و یک رشته و یک کلاس فیزیکی نیاز است.
- * در صورت ایجاد ترم جدید، درج دروس در آن ترم اجباری.
- * توصیه میشود در صورت تغییر در شهریه ها یک ترم جدید ایجاد شود.

انتخاب	شماره	عنوان	توضیحات
<input type="checkbox"/>	۱	پایه	
<input type="checkbox"/>	۲	متوسط	
<input type="checkbox"/>	۳	پیشرفته	
<input type="checkbox"/>	۴	ابتدایی	
<input type="checkbox"/>	۵	دیرستان	
<input type="checkbox"/>	۶	کنکور	

ذخیره سازی انجام شد.

جذب ثبت کننده جدید

وارد منوی ثبت اطلاعات - امور کلاسها - مدیریت دروس - عناوین دروس شوید

ثبت دروس

مشخصات اصلی

نام درس:

رشته:

مقطع:

کد استاندارد:

توضیحات:

زمان تئوری:

واحد تئوری:

زمان عملی:

واحد عملی:

پیش نیاز:

قالب نمره:

حذف:

ثبت تغییرات:

درج:

ثبت کننده:

جدید:

پیامها

در این قسمت باید یک قالب نمره داشته باشید، از دکمه قالب نمره استفاده نمایید.

قالب نمره

مشخصات اصلی

عنوان:

نمره قبولی تئوری:

ضریب تئوری:

نمره قبولی عملی:

ضریب عملی:

نمره قبولی نهایی:

توضیحات:

انتخاب	شماره	عنوان	توضیحات
<input type="checkbox"/>	۱	زبان	
<input type="checkbox"/>	۲	فنی و حرفه ای	

حذف:

ثبت تغییرات:

درج:

ثبت کننده:

جدید:

ذخیره سازی انجام شد

توجه: موسساتی که از یک فرمول ثابت جهت محاسبه نمره دروس استفاده مینمایند، درج یک قالب نمره برای کلیه دروس کافی می باشد.

در صورت عدم نیاز به ضریب تئوری و یا عملی در بخش ضریب، عدد ۱۰۰ را وارد نمایید که در محاسبه نهایی تاثیری نداشته باشد.

$$\text{نمره قبولی نهایی} = ((\text{نمره قبولی تئوری} * \text{ضریب تئوری}) + ((\text{نمره قبولی عملی} * \text{ضریب عملی})) \div ۱۰۰)$$

ثبت دروس

مشخصات اصلی

نام درس: ICDL۲

رشته: کامپیوتر

مقطع: پایه

کد استاندارد: ۱

نویسندگان:

پیش نیاز: ☐

قالب نمره: ☐

زمان تئوری: *

واحد تئوری: *

زمان عملی: *

واحد عملی: *

انتخاب	شماره	عنوان	توضیحات
<input type="checkbox"/>	۱	انگلیسی مقدماتی	
<input type="checkbox"/>	۲	انگلیسی پیشرفته	
<input type="checkbox"/>	۳	انگلیسی مکالمه ۱	
<input type="checkbox"/>	۴	انگلیسی مکالمه ۲	
<input type="checkbox"/>	۵	حسابداری مقدماتی	
<input type="checkbox"/>	۶	حسابداری تکمیلی	
<input type="checkbox"/>	۷	ICDL۱	
<input type="checkbox"/>	۸	ICDL۲	

ثبت شهریه

ثبت نمره

حذف

ثبت تغییرات

درج

ثبت کننده

جدید

ذخیره سازی انجام شد.

عناوین دروس را با توجه به کلیه دروس در موسسه خود درج نمایید و سپس برای هر عنوان درس از دکمه ثبت شهریه، شهریه آن درس را درج نمایید.

جزئیات درس

مشخصات اصلی

ترم: ۹۶

درس: ICDL۲

نویسندگان:

میزان شهریه پایه: ۱,۵۰۰,۰۰۰ ریال

انتخاب	مشخصه	میزان شهریه پایه	توضیحات
<input type="checkbox"/>	۱	۱,۵۰۰,۰۰۰	

حذف

ثبت تغییرات

درج

ثبت کننده

جدید

ذخیره سازی انجام شد.

توجه: لطفا در ورود اطلاعات شهریه دقت فرمایید (به ریال می باشد)، در صورت ثبت نام امکان حذف و ویرایش شهریه وجود نخواهد داشت.

وارد منوی ثبت اطلاعات - امور ثبت نام - مشخصات نحوه آشنایی با موسسه شوید.

موارد مورد نیاز موسسه خود را درج نمایید.

مشخصات انواع آشنایی با موسسه

عنوان : روزنامه

توضیحات :

انتخاب	شماره	عنوان	توضیحات
<input type="checkbox"/>	۱	تراکت	
<input type="checkbox"/>	۲	SMS	
<input type="checkbox"/>	۳	روزنامه	

جدید

ثبت تغییرات

درج

حذف

ذخیره سازی انجام شد.

وارد منوی ثبت اطلاعات - امور ثبت نام - مشخصات و انواع معرفی به موسسه شوید.

موارد مورد نیاز موسسه خود را درج نمایید.

لیست معرفی

مشخصات اصلی

عنوان : آموزش و پرورش

توضیحات :

انتخاب	شماره	عنوان	توضیحات
<input type="checkbox"/>	۱	شرکت پاپا	
<input type="checkbox"/>	۲	دانشگاه آزاد	
<input type="checkbox"/>	۳	آموزش و پرورش	

جدید

ثبت تغییرات

درج

حذف

ذخیره سازی انجام شد.

وارد منوی ثبت اطلاعات - امور ثبت نام - مشخصات و انواع وضعیت رزرو شوید.

موارد مورد نیاز موسسه خود را درج نمایید.

✎ مشخصات انواع وضعیت رزرو

✕

عنوان:

مشخصات اصلی

شماره	عنوان
۱	ثبت
۲	پیش پرداخت
۳	آماده ثبت نام نهایی
۴	راکد شده
۵	مراجعه در آینده

حذف

ثبت تغییرات

درج

جدید

ذخیره سازی انجام شد

ثبت اطلاعات پایه و اجباری سیستم را با موفقیت ثبت نموده اید.

راهنمای فارسی سازی سیستم

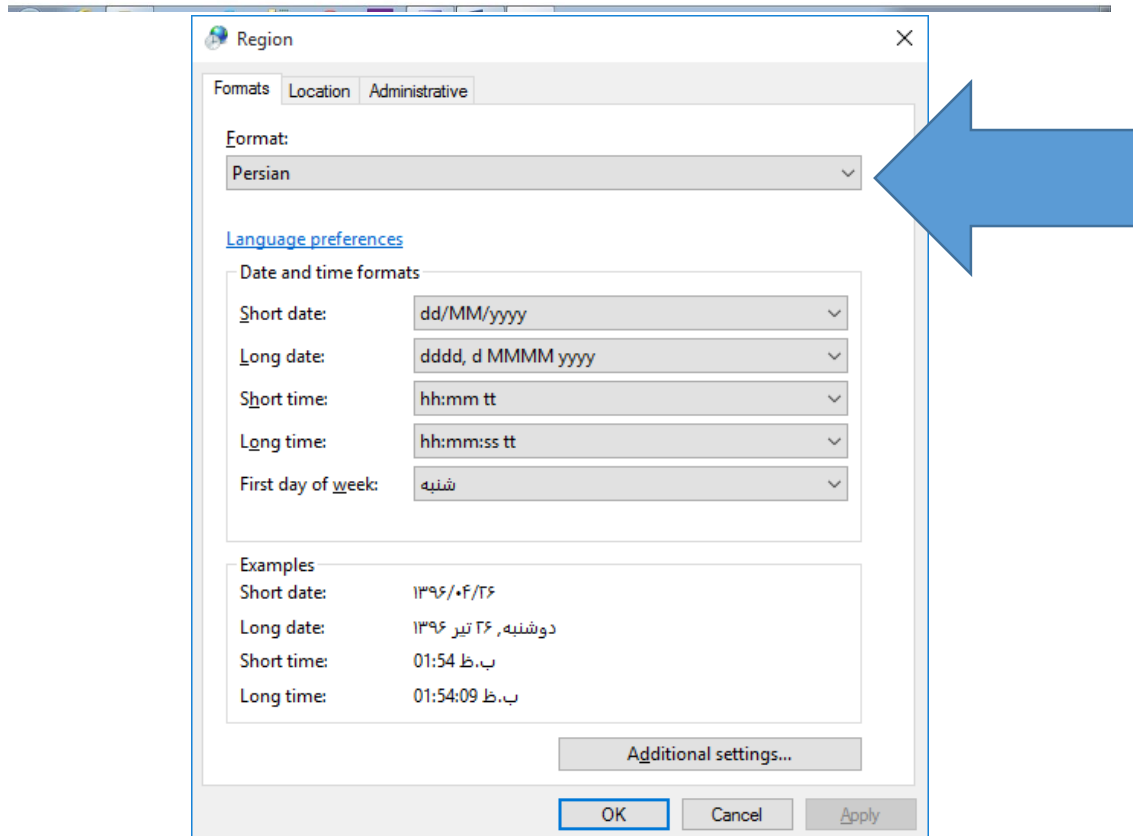
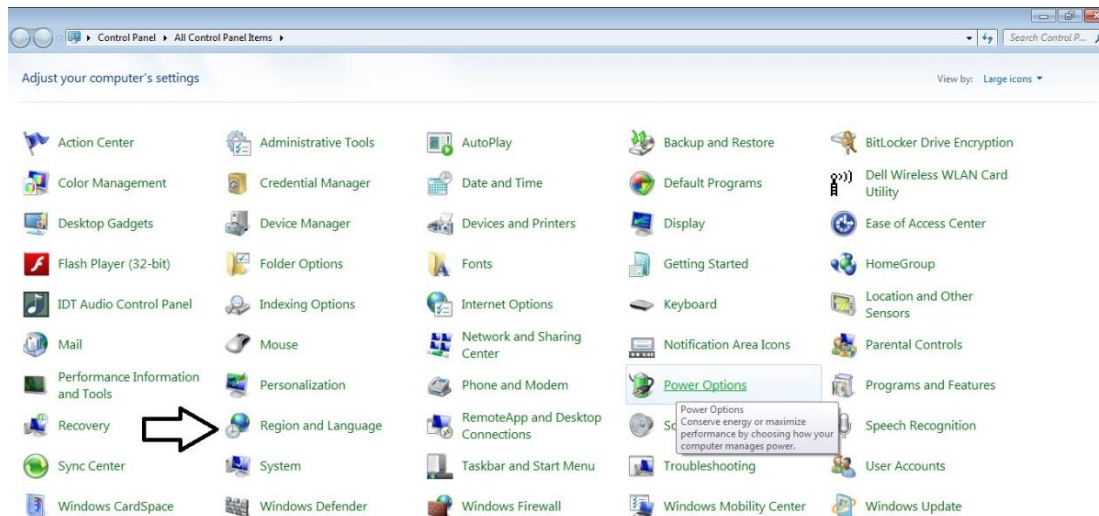

Customize Format

Numbers Currency Time Date

Example

Positive: 123,456,789.00 Negative: 123,456,789.00-

Positive: ۱۲۳,۴۵۶,۷۸۹.۰۰ Negative: -۱۲۳,۴۵۶,۷۸۹.۰۰

Decimal symbol: .

No. of digits after decimal: 2

Digit grouping symbol: ,

Digit grouping: 123,456,789

Negative sign symbol: -

Negative number format: 1.1-

Display leading zeros: 0.7

List separator: ;

Measurement system: Metric

Standard digits: ۰۱۲۳۴۵۶۷۸۹

Use native digits: Context

Click Reset to restore the system default settings for numbers, currency, time, and date.

Reset

OK Cancel Apply

باید , باشد

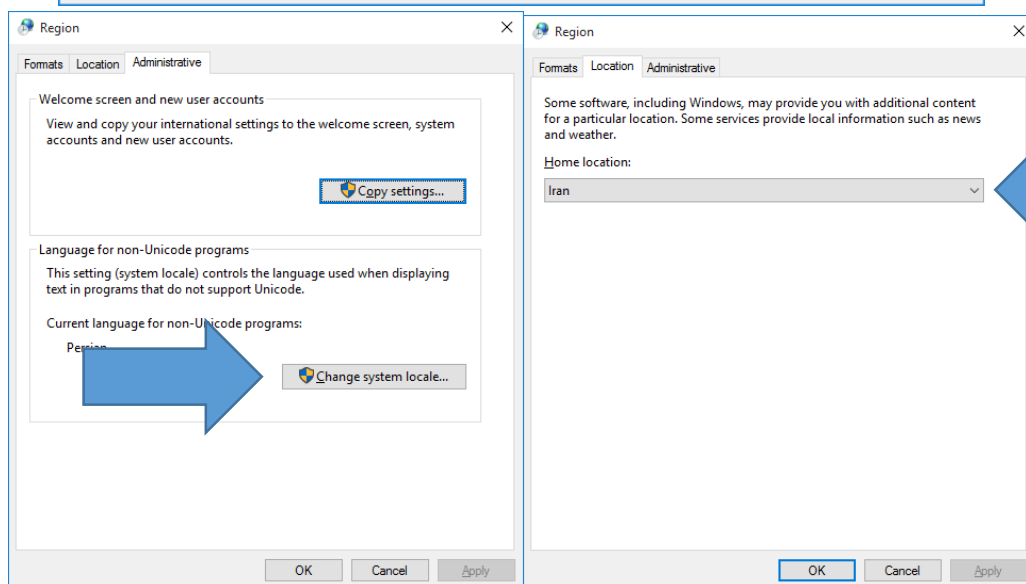
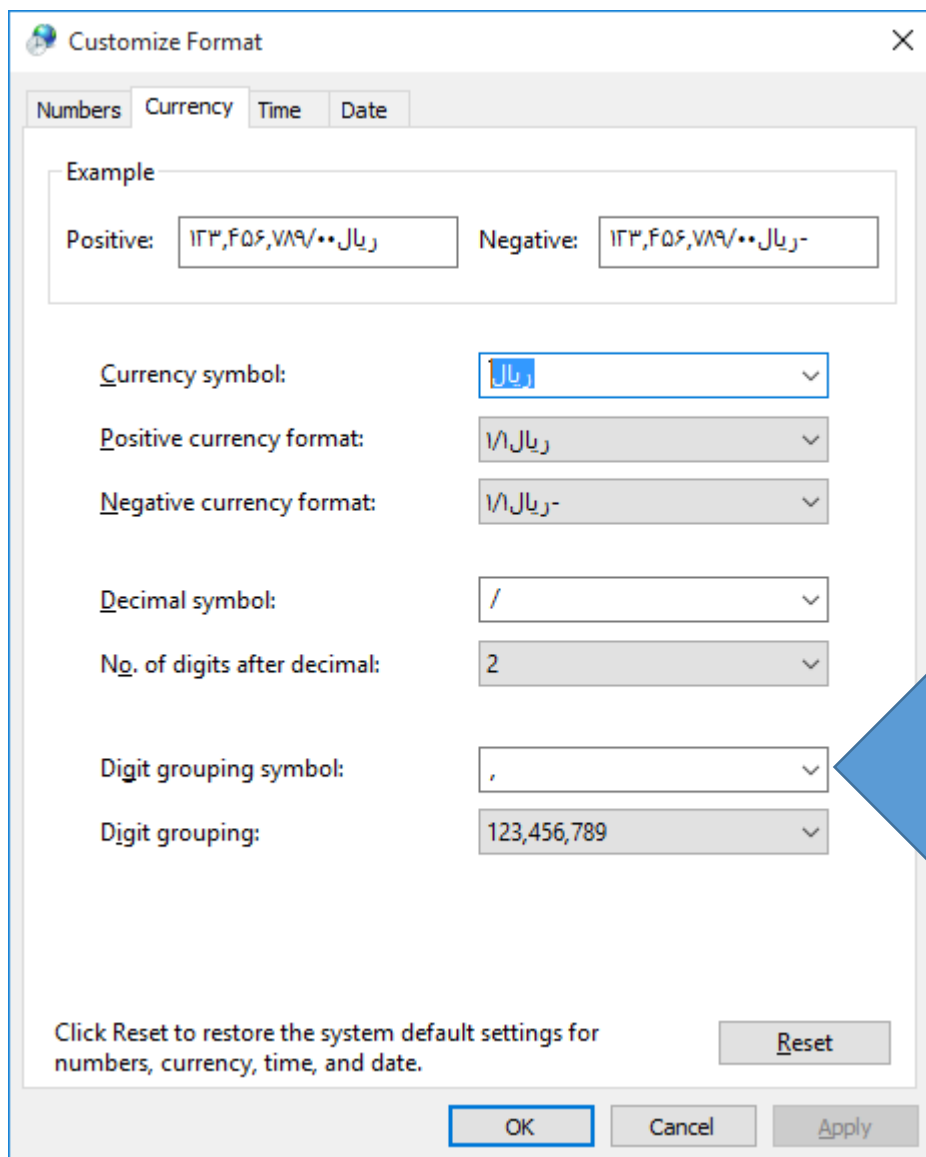

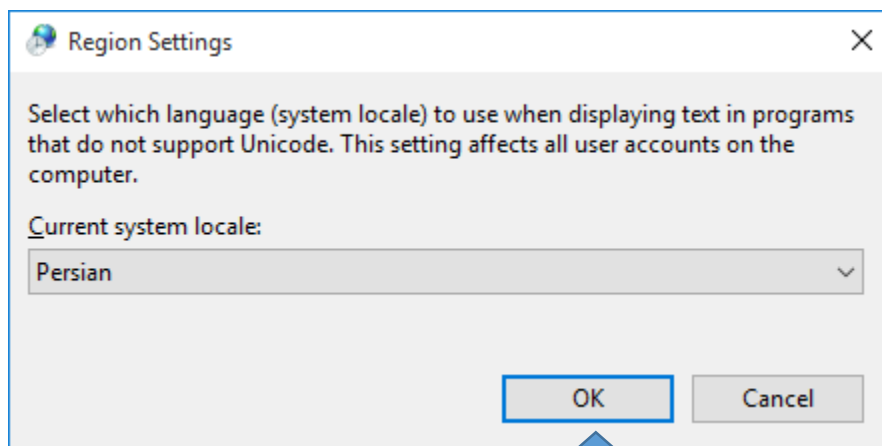

در صورت بروز خطا در اجرا نرم افزار موارد ذیل را بررسی فرمایید

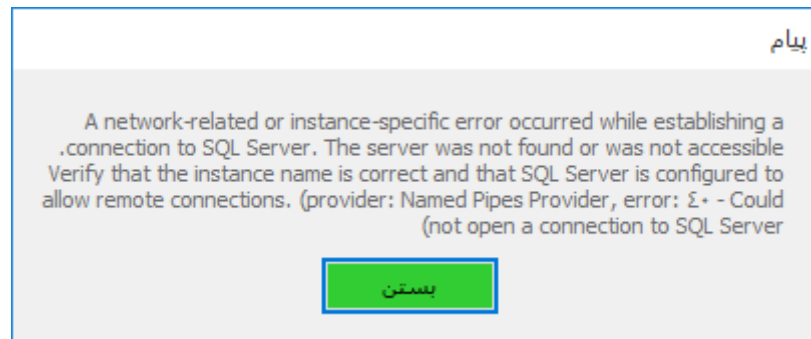

بررسی اجرای سرویس های Sql server 2012

۱) به بخش RUN از منو Start مراجعه فرمایید.

۲) دستور service را تایپ کنید.

مسیر دوم برای اجرای services

Control Panel\All Control Panel Items\Administrative Tools
گزینه services

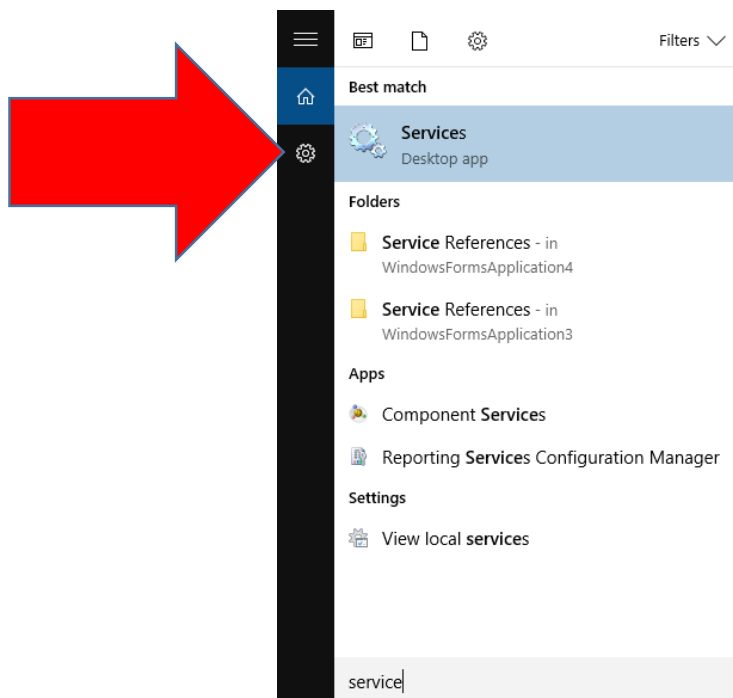

سپس لیست را بر اساس حروف الفبا مرتب نمایید.

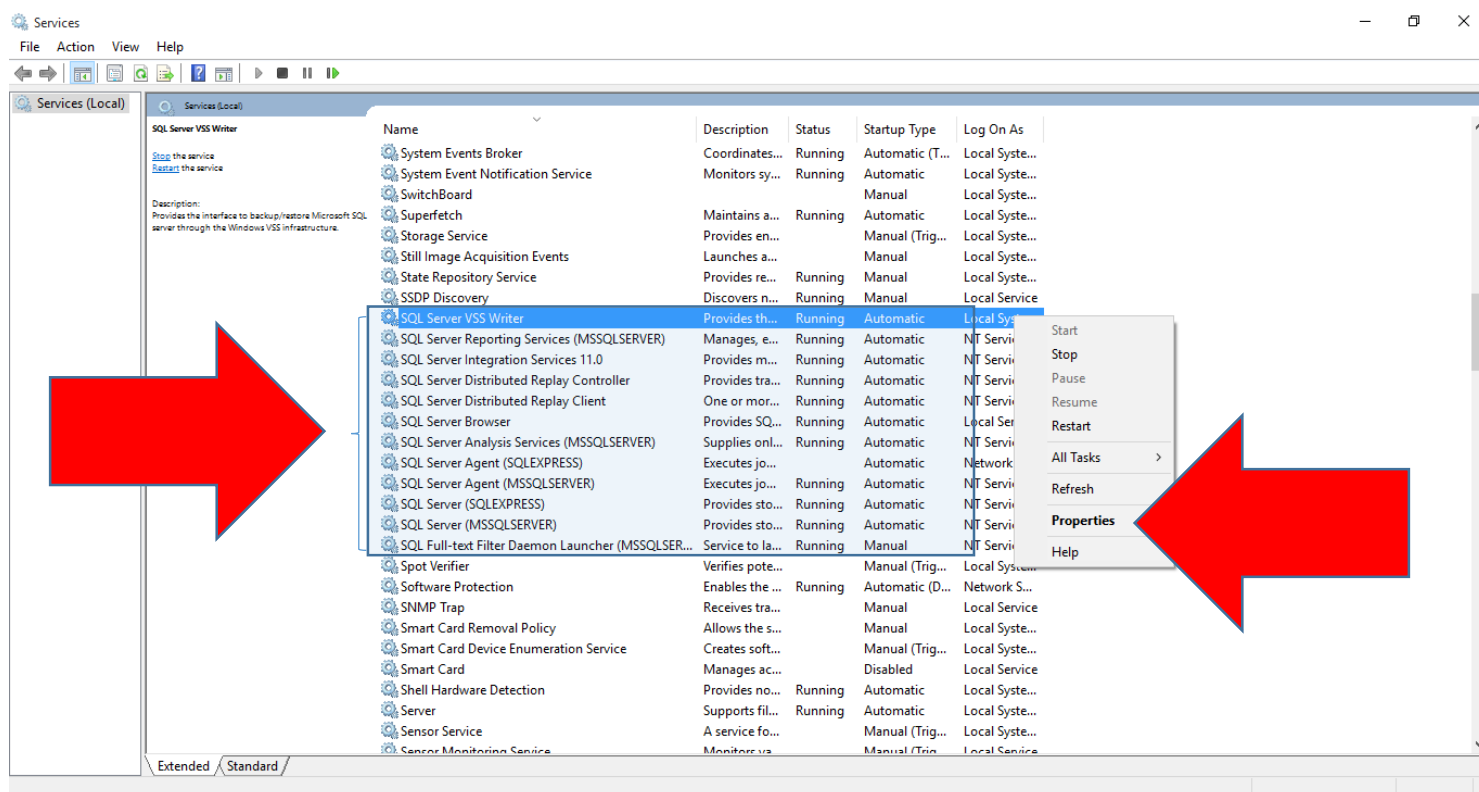

همانطور که در لیست مشاهده میشود کلیه سرویس های SQL SERVER در حالت Running و در وضعیت Automatic باید باشند، در غیر اینصورت توسط گزینه Properties آنها را start و در حالت Automatic تنظیم نمایید.

موفق باشید

www.iwebschool.ir